## Gemeinsam stark

Das Martha-Fackler-Heim initiiert regelmäßig Projekte mit Schulklassen und Kindergärten. Diese Begegnungen von Jung und Alt werden von allen Beteiligten sehr gerne wahrgenommen. Mit den Kirchengemeinden und weiteren engagierten Gruppen in Weingarten besteht ein gutes nachbarschaftliches Netzwerk.
Ehrenamtliche Mitarbeitende sind in unserem Heim sehr geschätzt und herzlich willkommen.

### Ausbildung fördern

Das Martha-Fackler-Heim ist Ausbildungsstelle für Berufe der Altenpflege sowie Einsatzstelle für ein Freiwilliges Soziales Jahr (FSJ) oder den Bundesfreiwilligendienst (BFD). Auf Fort- und Weiterbildungen unserer Mitarbeitenden legen wir großen Wert.

### Geprüfte Qualität

Unser Haus wird jährlich vom Medizinischen Dienst der Krankenkassen sowie der Heimaufsicht überprüft. Fachlichkeit, Kompetenz und Qualität werden zudem mehrmals jährlich von internen und externen Auditorinnen geprüft.

## Lernen Sie uns kennen

Für Fragen zu unserem Pflege- und Betreuungskonzept stehen wir Ihnen und Ihren Angehörigen gerne per Telefon oder vor Ort zur Verfügung.

Vereinbaren Sie einen Termin und machen Sie sich persönlich einen Eindruck von unserem Haus.

### Kontakt

Martha-Fackler-Heim
Sulzburger Str. 6
79114 Freiburg

Tel.: 0761 / 45 34 62-21
Fax: 0761 / 45 34 62-291

martha-fackler-heim@awo-freiburg.de
www.awo-freiburg.de/senioren

Stand: Dezember 2022

# AWO-Pflegeheim

# Martha-Fackler-Heim

Freiburg

# Herzlich willkommen!

Das Martha-Fackler-Heim ist Teil des bereits 1976 erbauten Seniorenzentrums Freiburg Weingarten, das bis heute stetig ausgebaut und erweitert wird.

Es besteht aus 74 hellen Einzelzimmern für Kurzzeitpflege sowie stationäre Pflege, aufgeteilt in kleine überschaubare Wohngruppen. Wir bieten pflegebedürftigen Menschen aus der Nähe einen neuen Lebensraum in wohnlicher Atmosphäre.

Die Beachtung und Einbeziehung der persönlichen Lebensgeschichte sowie die Achtung des Bewohnerwillens sind uns wichtig. Wir legen Wert auf die Zusammenarbeit mit den Angehörigen. Das Wohl unserer Bewohnerinnen und Bewohner steht bei uns immer im Mittelpunkt.

AWO Freiburg

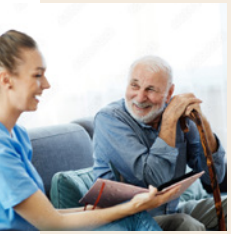

# Unser Angebot

## Kurzzeitpflege

In der Kurzzeitpflege können Angehörige wieder selbst Kraft schöpfen, um erholt die verantwortungsvolle Pflege des Angehörigen in der häuslichen Umgebung fortzuführen. Es besteht die Möglichkeit, danach nahtlos in die Verhinderungspflege oder stationäre Pflege überzugehen.

## Stationäre Pflege

Für pflegebedürftige Senioren, die nicht mehr zu Hause versorgt werden können, bieten wir einen neuen Lebensraum mit kompetenter pflegerischer Betreuung und Versorgung an. Auch bei schwerstem pflegerischem Hilfebedarf stehen wir unseren Bewohnerinnen und Bewohnern zur Seite.

## Vielfältige Angebote:

- **Großzügige Gartenanlage**
- **Abwechslungsreiche Betreuungsangebote**
- **Projekte mit Kindergärten, Schulen und Kirchen**
- **Wechselnde Gottesdienste im Haus**
- **Zahnärztliche Versorgung**
- **Kooperationen mit Kliniken**
- **Friseursalon im Haus**